平成２４年度　推薦選抜
聴音問題
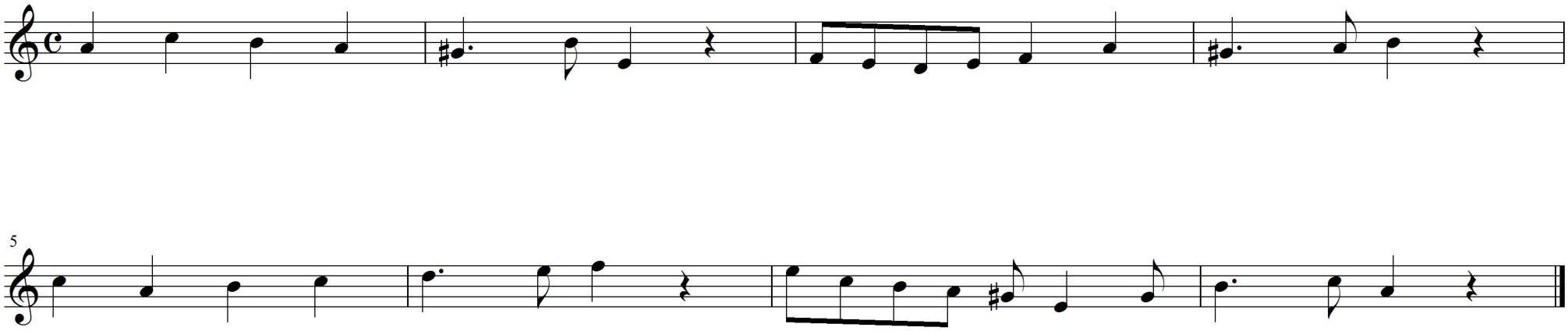
新潟県立新潟中央高等学校音楽科